

## PROYECTO DE FORMACIÓN EN LA ALTERNANCIA CON EL EMPLEO (PFAE) TAMARÁN 2.0.

### ¿Quiénes forman el equipo del alumnado trabajador del PFAE?

El Pfae Tamarán 2.0 es de nivel 1 y el alumnado-trabajador del proyecto, que se incorpora al mismo el 27 de marzo, son personas que por diferentes circunstancias personales no han podido titular en Educación Secundaria Obligatoria.

Durante los once meses en los que se están formando en el certificado de profesionalidad ADGG0508 Operaciones de grabación y tratamiento de datos y documentos tendrán como unidad de obra principal la digitalización de los fondos documentales de la Federación Regional de Lucha Canaria. En los primeros dos meses de proyecto, el equipo docente ha impartido los contenidos teóricos y prácticos necesarios, para que a comienzos de Junio, ya se haya podido comenzar la Simulación de empresa.

El alumnado según las funciones que están desarrollando en la simulación de empresa son:

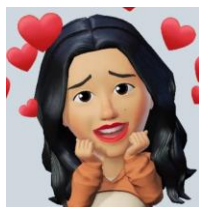

**Julia**  
"Observadora"

#### **Catalogación de la documentación**

El alumnado ha creado una base de datos en la que se registra todos los documentos que posteriormente se digitalizarán.

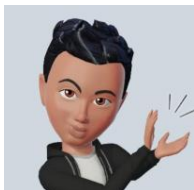

**Luis Miguel**  
"Responsable"

#### **Escaneo de la documentación**

En una multifunción se escanea la documentación que ha sido catalogada. Se escanea en formato TIF y PDF.



**Aythami**  
"Formal"

#### **Conversión por el programa OCR**

El documento que se ha escaneado se ha de convertir a documento de texto sin formato.

#### **Revisores de documentos**

Los documentos editados necesitan de una revisión final, donde se localicen los posibles errores comparando el documento editado con el original.



**Nayara**  
"Aporta alegría"



**Himar**  
"Rápido"

El proyecto de formación en alternancia con el empleo Tamarán 2.0 está cofinanciado por el Servicio Canario de Empleo y el Cabildo Insular de Gran Canaria

## Editores-grabadores de datos

Los documentos convertidos por el OCR se generan con muchos errores que tienen que ser corregidos corroborando que no hay discrepancias con el original.



**Ana**  
"Comprometida"



**Yodeima**  
"Voluntariosa"



**Lorena**  
"Constante"



**Javier**  
"Adaptable"



**Josué**  
"Participativo"



**Jérémi**  
"Dinámico"

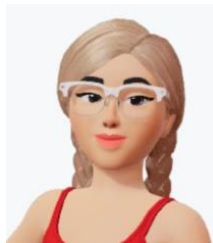

**Alicia**  
"Proactiva"

### Supervisora

Las tareas de la supervisora son las de coordinar todos los puestos de trabajo y ser el enlace con los docentes. Darle el visto bueno a la documentación finalizada.

*Así hasta un total de 15 personas, a la espera de que pronto el grupo pueda avanzar al completo.*

El proyecto de formación en alternancia con el empleo Tamarán 2.0 está cofinanciado por el Servicio Canario de Empleo y el Cabildo Insular de Gran Canaria